

***KBC RIJEKA, KLINIKA ZA PSIHIJATRIJU
I HRVATSKO PSIHIJATRIJSKO DRUŠTVO***

Organiziraju

TEČAJ

Voditelj tečaja

Izv.prof.dr.sc. Ika Rončević-Gržeta

Tajnik

Tina Šubat Lazinica, bacc. oec.

**PRIMJENA MJERA PRISILE S MEDICINSKOG I PRAVNOG ASPEKTA KOD
AGRESIVNOG I NESURADLJIVOG BOLESNIKA**

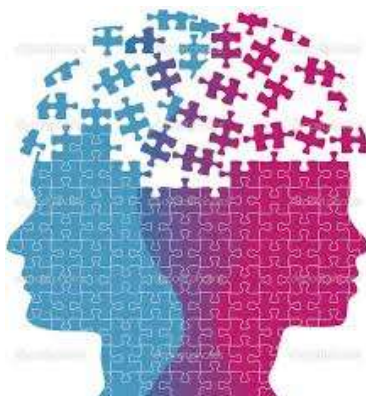

Rijeka, 11. studenog 2016.

***KBC RIJEKA
Klinika za psihijatriju
Cambierieva 17/7
51000 Rijeka***

PREDAVANJA:

- 1.** Hitna stanja u psihijatriji, procjena agresivnosti i suicidalnog rizika (izv.prof.prim.dr.sc. Klementina Ružić)
- 2.** Sedacija i brza neuroleptizacija kod agresivnog bolesnika (prim. dr.sc. Vladimir Sabljčić)
- 3.** Primjena mjera prisile kod agresivnog i nesuradljivog bolesnika (prof.dr.sc. Gordana Rubeša)
- 4.** Pravni aspekti primjene mjera prisile kod agresivnog i nesuradljivog bolesnika (prof.dr.sc. Velinka Grozdanić)
- 5.** Protokol sputavanja/ograničavanja odobren od Jedinice za kvalitetu, KBC Rijeka s aspekta medicinske sestre/tehničara (bacc.med.techn. Marija Zrnić, bacc.med.techn. Matilda Vučemilo Horvat)
- 6.** Fizičko sputavanje i ograničavanje psihijatrijskih bolesnika na Klinici za psihijatriju u 2015.godini (bacc.med.techn. Alenka Haniž)
- 7.** Deeskalacijske tehnike, Komunikacija u krizi, Terapijski odnos i komunikacija (dr.sc. Marina Letica Crepulja)
- 8.** Radionica I Primjena kliničkih skala za procjenu agresivnosti i suicidalnosti (izv.prof. dr.sc. Ika Rončević-Gržeta, bacc.med.techn. Tihomir Perić)
- 9.** Radionica II Preventivne tehnike (deeskalacijske tehnike). Voditelji: doc.dr.sc. Mirjana Graovac; Helena Sveško- Visentin, dipl.psih.
- 10.** Radionica III Tehnike primjene mjera prisile. Voditelji: bacc.med.techn. Marija Zrnić; bacc.med.techn. Irena Ostojić, bacc.med.techn. Ljiljana Perić; bacc.med.techn. Matilda Vučemilo Horvat; bacc.med.techn. Dubravka Dundović, med.teh. Ilija Zrnić, med.teh. Kristijan Muškardin

PROGRAM TEČAJA

- 8:30-8:45 Hitna stanja u psihijatriji, procjena agresivnosti i suicidalnog rizika
(izv.prof.prim.dr.sc. Klementina Ružić)
- 8:45-9:00 Sedacija i brza neuroleptizacija agresivnog bolesnika
(prim. dr.sc. Vladimir Sabljčić)
- 9:00-9:15 Primjena mjera prisile kod agresivnog i nesuradljivog bolesnika
(prof.dr.sc. Gordana Rubeša)
- 9:15-9:30 Pravni aspekti primjene mjera prisile kod agresivnog i nesuradljivog bolesnika
(prof.dr.sc. Velinka Grozdanić)
- 9:30-9:45 *Rasprava*
- 9:45-10:15 *Pauza za kavu*
- 10:15-10:30 Protokol sputavanja/ograničavanja odobren od Jedinice za kvalitetu, KBC
Rijeka s aspekta medicinske sestre/tehničara
(bacc.med.techn. Marija Zrnić, bacc.med.technn. Matilda Vučemilo Horvat)
- 10:30-10:45 Fizičko sputavanje i ograničavanje psihijatrijskih bolesnika na Klinici za
psihijatriju u 2015.godini
(bacc.med.techn. Alenka Haniž)
- 10:45-11:00 Deeskalacijske tehnike, Komunikacija u krizi, Terapijski odnos i
komunikacija
(dr.sc. Marina Letica Crepulja)

11:00-11:15 Rasprava

11:15-12:15 Pauza za ručak

12:15-12:45 Radionica I Primjena kliničkih skala za procjenu agresivnosti i suicidalnosti
(Voditelji: izv.prof. dr.sc. Ika Rončević-Gržeta; bacc.med.techn. Tihomir Perić)

12:45-13:30 Radionica II Preventivne tehnike (deeskalacijske tehnike)
(Voditelji: doc.dr.sc. Mirjana Graovac; Helena Sveško-Visentin, dipl.psih.)

13:30-14:15 Radionica III Tehnike primjene mjera prisile
(Voditelji: bacc.med.techn. Marija Zrnić; bacc.med.techn. Irena Ostojić;
bacc.med.techn. Ljiljana Perić; bacc.med.techn. Matilda Vučemilo Horvat;
bacc.med.techn. Dubravka Dundović; med.teh. Ilija Zrnić; med.teh. Kristijan
Muškardin)

14:15-14:45 Diskusija i zaključci tečaja

Popis predavača (abecednim redom)

- 1) *Dubravka Dundović, ms., Klinika za psihijatriju, KBC Rijeka*
- 2) *Doc.dr.sc. Mirjana Graovac, Klinika za psihijatriju, KBC Rijeka*
- 3) *Prof.dr.sc. Velinka Grozdanić, Predstojnica Katedre za kazneno pravo, Pravni fakultet Sveučilišta u Rijeci*
- 4) *Alenka Haniž, bacc. med. techn. Klinika za psihijatriju, KBC Rijeka*
- 5) *Dr.sc. Marina Letica Crepulja, Klinika za psihijatriju, KBC Rijeka*
- 6) *Kristijan Muškardin, med. teh., Klinika za psihijatriju, KBC Rijeka*
- 7) *Irena Ostojić, bacc. med. techn., Klinika za psihijatriju, KBC Rijeka*
- 8) *Ljiljana Perić, bacc. med. techn., Klinika za psihijatriju, KBC Rijeka*
- 9) *Tihomir Perić, bacc. med. techn., Klinika za psihijatriju, KBC Rijeka*
- 10) *Izv.prof.dr.sc. Ika Rončević-Gržeta, Klinika za psihijatriju, KBC Rijeka*
- 11) *Prof.dr.sc. Gordana Rubeša, Klinika za psihijatriju, KBC Rijeka*
- 12) *Izv.prof.prim.dr.sc. Klementina Ružić, Klinika za psihijatriju, KBC Rijeka*
- 13) *Prim.dr.sc. Vladimir Sabljic, Klinika za psihijatriju, KBC Rijeka*
- 14) *Helena Sveško-Visentin, dipl. psih., Pročelnica Centra za kliničku, zdravstvenu i organizacijsku psihologiju, KBC Rijeka*
- 15) *Ilija Zrnić, med.teh.*
- 16) *Marija Zrnić, bacc. med. techn.*
- 17) *Matilda Vučemilo Horvat, bacc. med. techn.*

OBAVIJESTI

U predavaonici Klinike za psihijatriju KBC-a Rijeka, dana 11. studenog 2016. održati će se tečaj „Primjena mjera prisile s medicinskog i pravnog aspekta kod agresivnog i nesuradljivog bolesnika“. Tečaj je namjenjen osoblju psihijatrijskih ustanova, s ciljem edukacije osoblja prilikom primjene mjera prisile sa osvrtom na nove zakonske regulative.

BODOVANJE

Tečaj će biti bodovan prema pravilniku Hrvatske liječničke komore, Hrvatske psihološke komore, te Hrvatske komore medicinskih sestara i tehničara.

KOTIZACIJA

Kotizacija za sve sudionike izuzev djelatnika KBC-a naplaćuje se u iznosu od 200,00 Kn + PDV na žiro račun KBC-a Rijeka HR8823900011100366384, PNB – model 00 40237608715, svrha plaćanja: KOTIZACIJA ZA TEČAJ. Potvrdu o uplati kotizacije potrebno je dostaviti prilikom prijave (osobno u tajništvo ili mailom).

PRIJAVA

Molimo sve zainteresirane da svoje sudjelovanje prijave do 31.10.2016.g. osobno u TAJNIŠTVU KLINIKE ili putem maila:

psihijatrija@kbc-rijeka.hr

Tajnica predstojnika Klinike:

Tina Šubat Lazinica, bacc. oec.

Tel./fax: 051 333 323

Tel.: 051 658 321

www.kbc-rijeka.hr

Veselimo se Vašem dolasku !